



## โครงการก่อสร้างอาคารศูนย์ อปพร.

ขนาดกว้าง 4.43 เมตร ยาว 10.18 เมตร ตามแบบรายละเอียดที่ อบต.กำหนด

สถานที่ก่อสร้าง บริเวณที่ทำการ อบต.ปุยโอะ

สถานที่ก่อสร้าง บ้านโต๊ะเวาะ หมู่ที่ 3 ตำบลปุยโอะ อำเภอสุโขทัย-ลก จังหวัดนราธิวาส

เจ้าของ องค์การบริหารส่วนตำบลปุยโอะ



ชื่อโครงการ / PROJECT:

อาคารศูนย์ อปพร.

เจ้าของ / OWNER:

องค์การบริหารส่วนตำบลปูละ

ที่ตั้ง / LOCATION:

บ้านใต้เงา ม.3 ต.ปูละ  
อ.สุโขทัย-๓๓ จ.นครราชสีมา

เขียนแบบ *[Signature]*

นายกมล อ่าว  
นายช่างโยธาชำนาญงาน

วิศวกร

ตรวจสอบ *[Signature]*

นายไตรภพ ปิ่นจินดา  
ผู้อำนวยการกองช่าง

เห็นชอบ *[Signature]*

จ.ศ.ศุรินทร์ สามานง  
ปลัดองค์การบริหารส่วนตำบลปูละ

อนุมัติ *[Signature]*

นายอิสมาแอล ทะชีจะอาแซ  
นายกองค์การบริหารส่วนตำบลปูละ

แบบแสดง / TITLE:

แปลนพื้น แปลนฐานราก คาน,เสา

PAGE.NO A-03

TOTAL 9

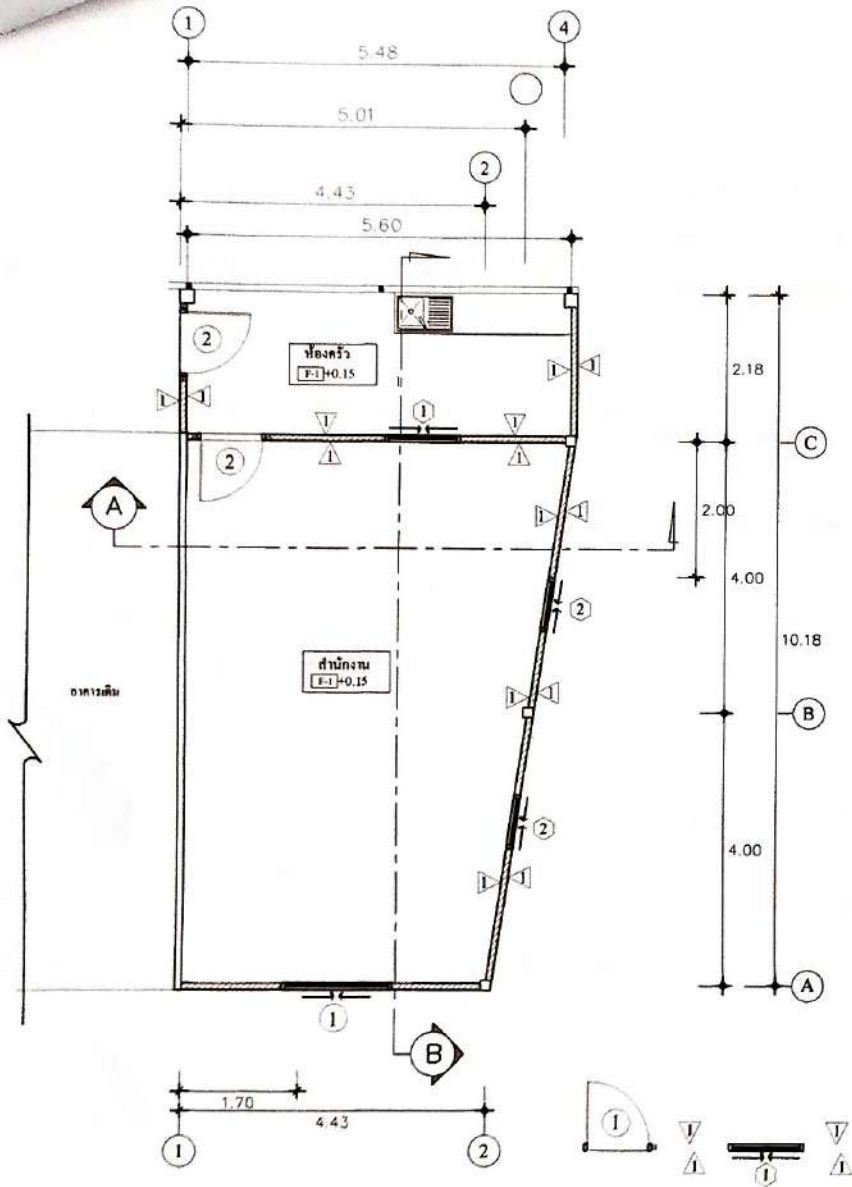

แปลนพื้น Scale 1:75

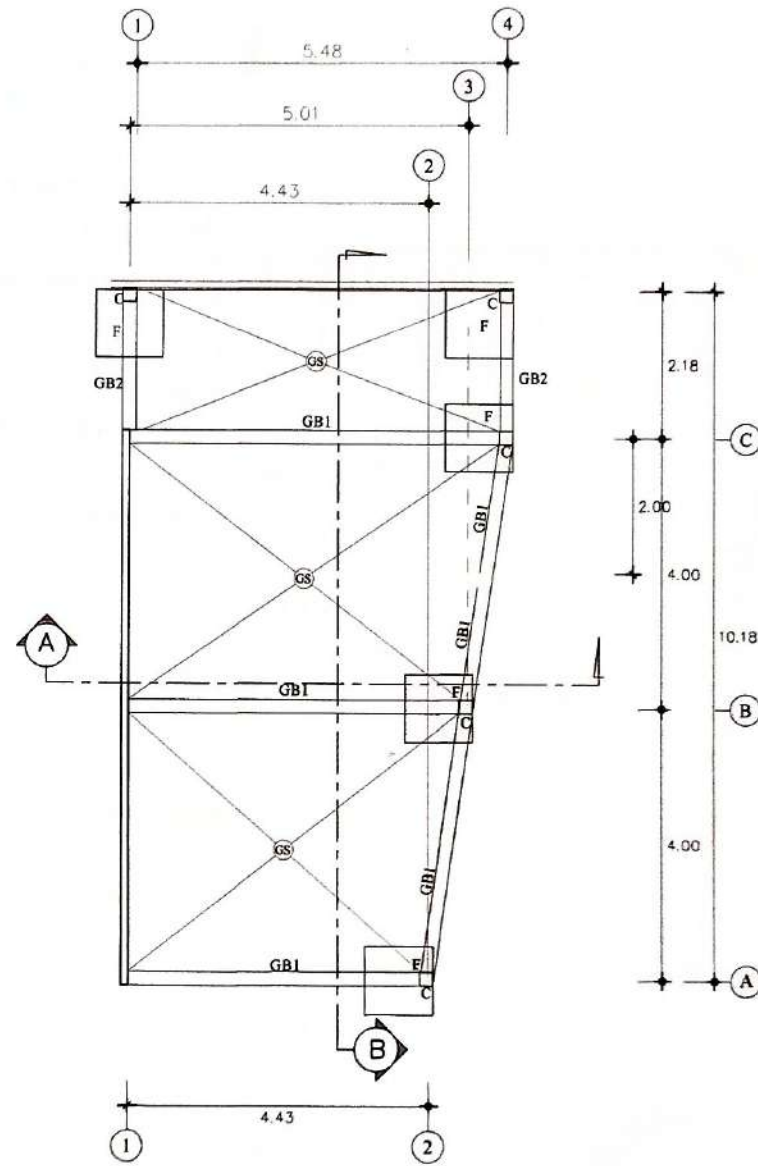

แปลนฐานราก,พื้น,คาน,เสา Scale 1:75



ชื่อโครงการ / PROJECT:

อาคารศูนย์ อปพร.

เจ้าของ / OWNER:

องค์การบริหารส่วนตำบลปู่โงะ

ที่ตั้ง / LOCATION:

บ้านโคะวะาะ ม.3 ต.ปู่โงะ  
อ.สุโขทัย-ลก จ.นราธิวาส

เขียนแบบ

นายทงกมล อามว  
นายช่างโยธาชำนาญงาน

วิศวกร

ตรวจสอบ

นายไตรภพ ปิ่นจินดา  
ผู้อำนวยการกองช่าง

เห็นชอบ

จ.ต.ศ.สุรินทร์ สามานุง  
ปลัดองค์การบริหารส่วนตำบลปู่โงะ

อนุมัติ

นายอภิสมเอด หะอ็ีจะอาแซ  
นายกองค์การบริหารส่วนตำบลปู่โงะ

แบบแสดง / TITLE:

แปลนโครงหลังคาหลังคา

PAGE NO A-04

TOTAL 9

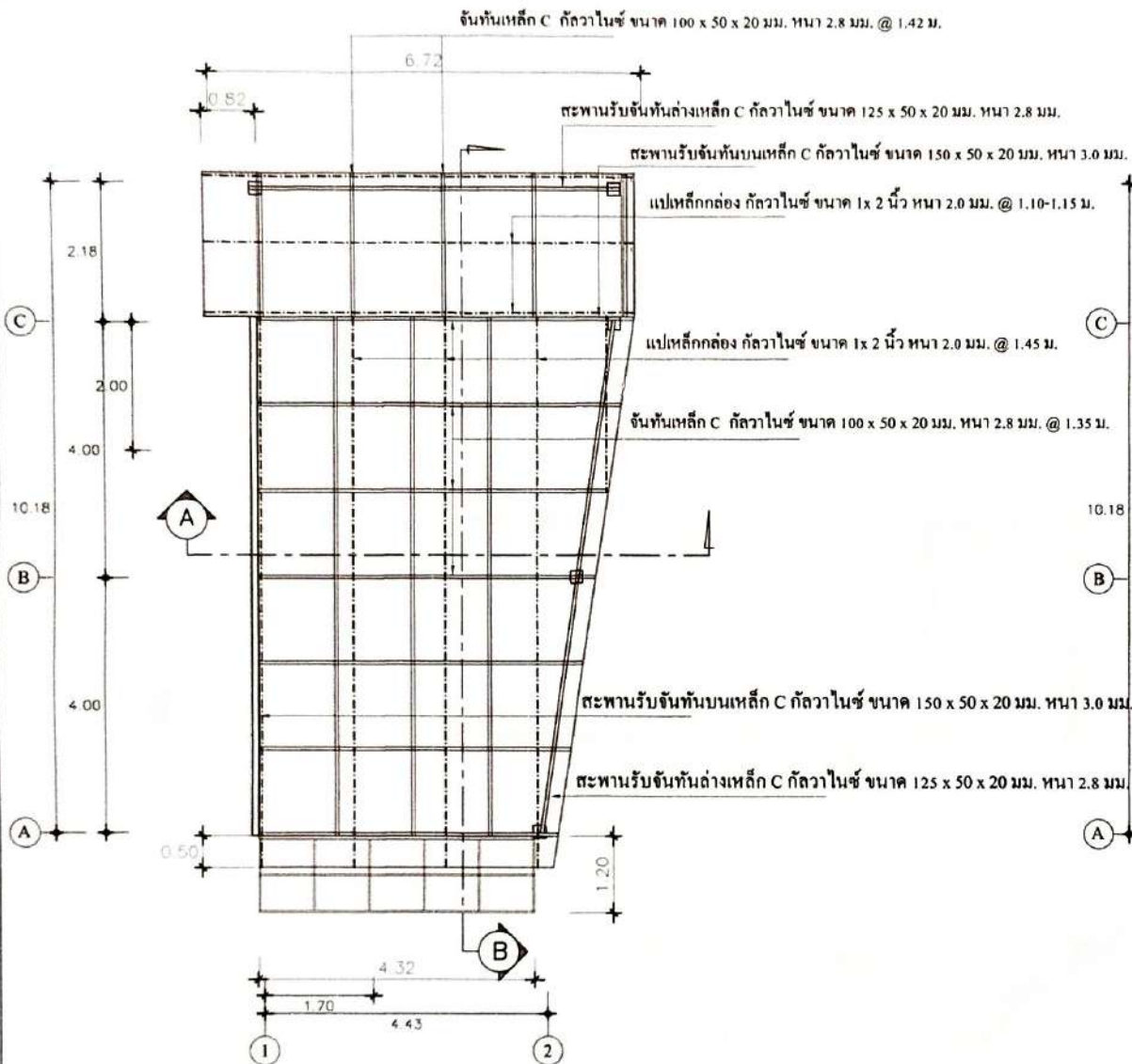

แปลนโครงหลังคา Scale 1:75

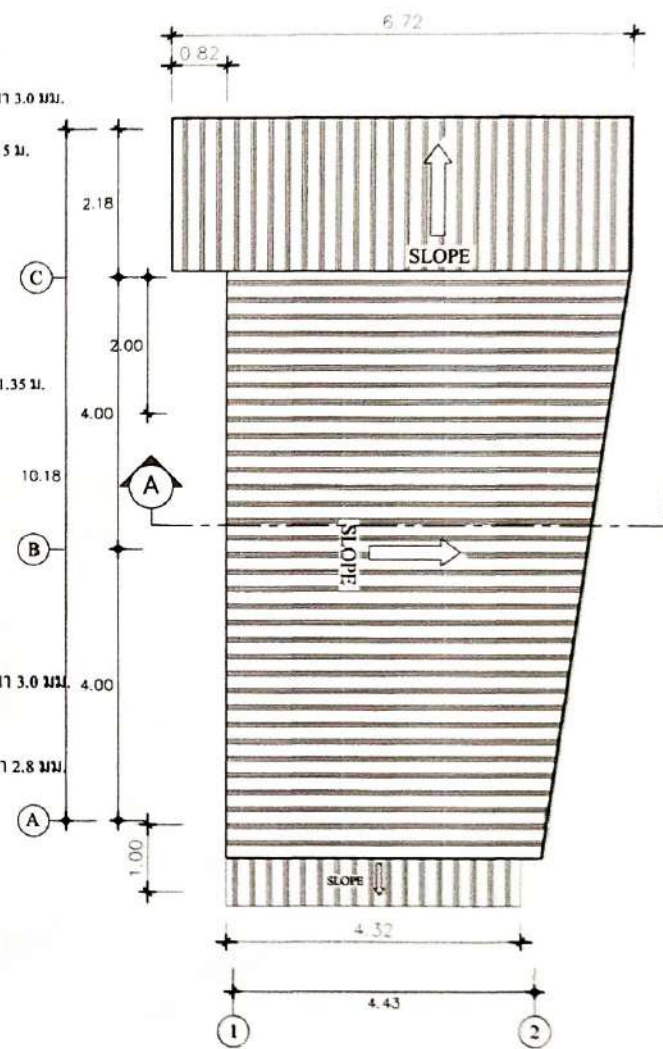

แปลนหลังคา Scale 1:75



ชื่อโครงการ / PROJECT:

อาคารศูนย์ อปพร.

เจ้าของ / OWNER:

องค์การบริหารส่วนตำบลปู่โงะ

ที่ตั้ง / LOCATION:

บ้านโคะเวาะ ม.3 ต.ปู่โงะ  
อ.สุไหงโก-ลก จ.นราธิวาส

เขียนแบบ *อ.อิม*

นายกามาล์ อาเว  
นายช่างโยธาชำนาญงาน

วิศวกร

ตรวจสอบ *[Signature]*

นายไกรภพ ปิ่นจินดา  
ผู้อำนวยการกองช่าง

เห็นชอบ *[Signature]*

จ.ศ.ศ.สุรินทร์ สามานุง  
ปลัดองค์การบริหารส่วนตำบลปู่โงะ

อนุมัติ *[Signature]*

นายอิสมาเอล ะยะยีอะฮาแซ  
นายกองค์การบริหารส่วนตำบลปู่โงะ

แบบแสดง / TITLE:

รูปตัด A

PAGE.NO A-05

TOTAL 9

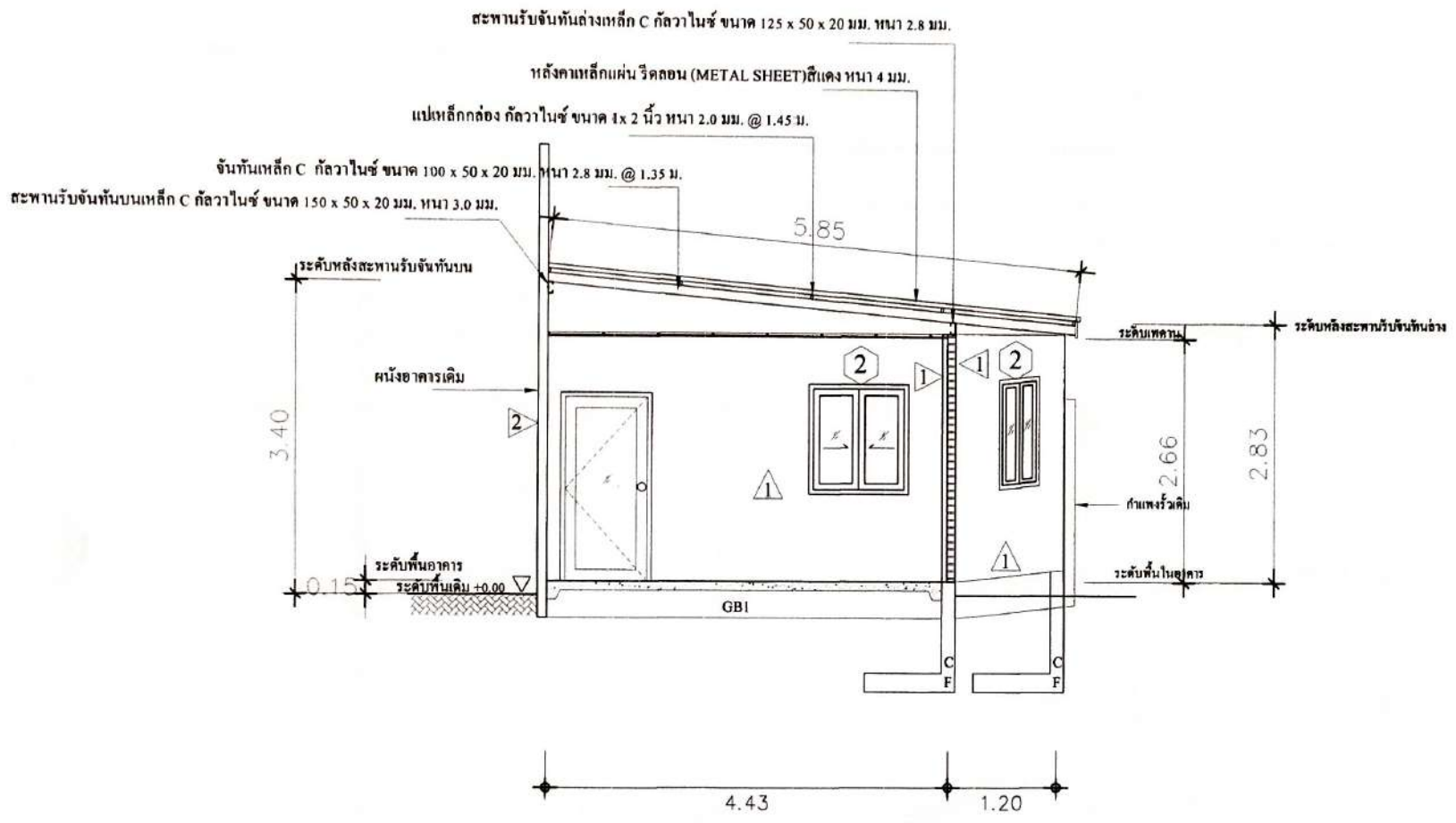

แสดงรูปตัด A Scael 1:50



สะพานรับชั้นพื้นล่างเหล็ก C กัลวาไนซ์ ขนาด 125 x 50 x 20 มม. ทนไฟ 2.8 มม.

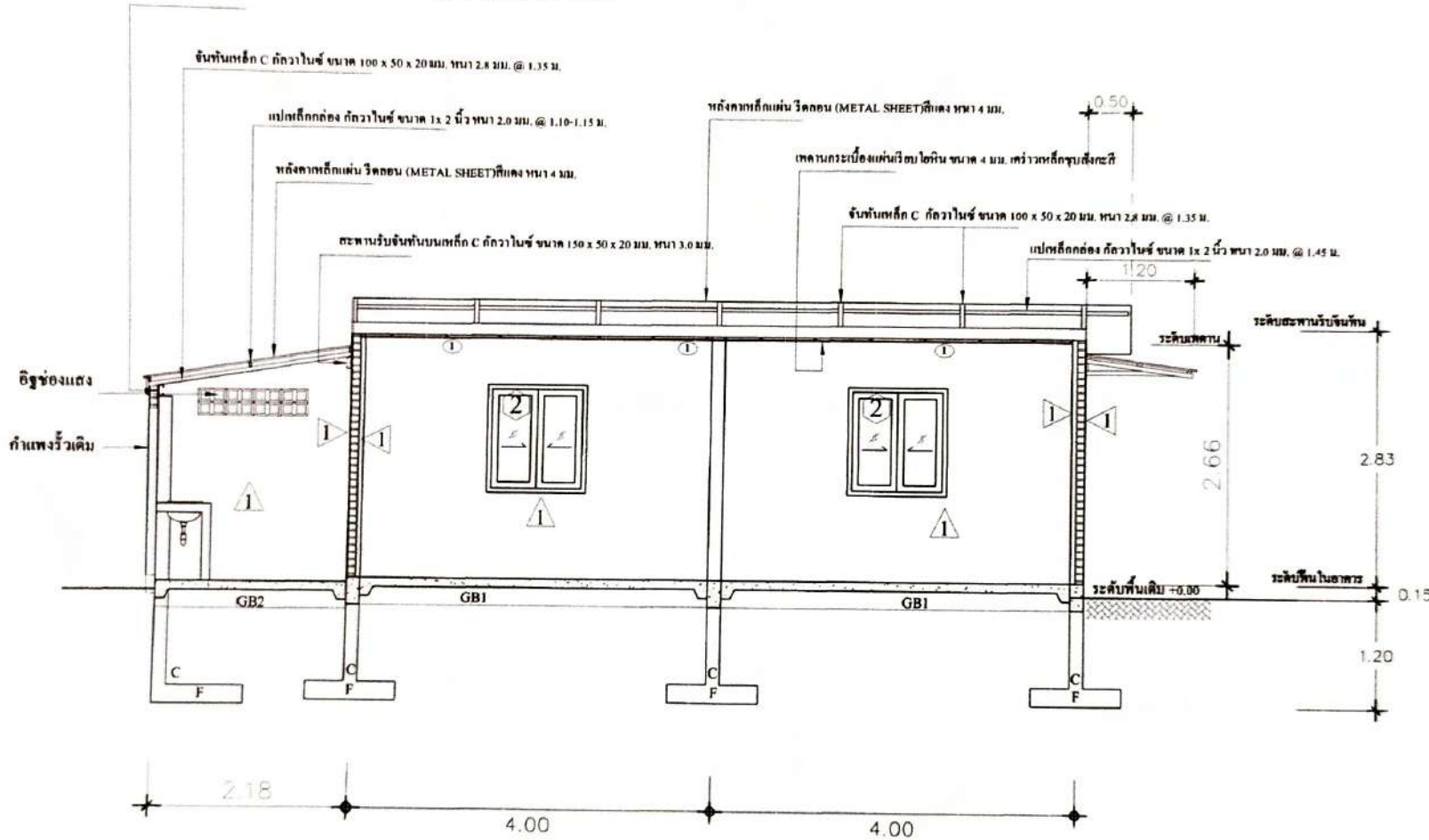

แสดงรูปตัด B Scale 1:50

ชื่อโครงการ / PROJECT:	อาคารศูนย์ อปพร.
เจ้าของ / OWNER:	องค์การบริหารส่วนตำบลปู่โงะ
ที่ตั้ง / LOCATION:	บ้านโคกเงาะ ม.3 ต.ปู่โงะ อ.คูเมือง-จ.นครราชสีมา
เขียนแบบ	<i>[Signature]</i>
	นายกามาล์ อาเว นายช่างโยธาชำนาญงาน
วิศวกร	
ตรวจสอบ	<i>[Signature]</i>
	นายไตรภพ ปิ่นจินดา ผู้อำนวยการกองช่าง
เห็นชอบ	<i>[Signature]</i>
	จ.ส.ด.สุรินทร์ สามานูญ ปลัดองค์การบริหารส่วนตำบลปู่โงะ
อนุมัติ	<i>[Signature]</i>
	นายอิสมาแอล หะยีเจ๊ะอาเซ นายกองค์การบริหารส่วนตำบลปู่โงะ
แบบแสดง / TITLE:	รูปตัด B
PAGE NO	A-06
TOTAL	9



ชื่อโครงการ / PROJECT:

อาคารศูนย์อพพร.

เจ้าของ / OWNER:

องค์การบริหารส่วนตำบลปู่โงะ

ที่ตั้ง / LOCATION:

บ้านไค้ะเวาะ ม.3 ต.ปู่โงะ  
อ.สูงใหญ่-สท. จ.นครราชสีมา

เขียนแบบ

นายกามาล์ อาเว  
นายช่างโยธาชำนาญงาน

วิศวกร

ตรวจสอบ

นายไตรภพ ปิ่นจินดา  
ผู้อำนวยการกองช่าง

เห็นชอบ

จ.ส.ศ.สุรินทร์ สามานุง  
ปลัดองค์การบริหารส่วนตำบลปู่โงะ

อนุมัติ

นายอิสมาแอล หะยีเจืออาแซ  
นายกองค์การบริหารส่วนตำบลปู่โงะ

แบบแสดง / TITLE:

ขยายประตู-หน้าต่าง

PAGE: NO A-08

TOTAL 9

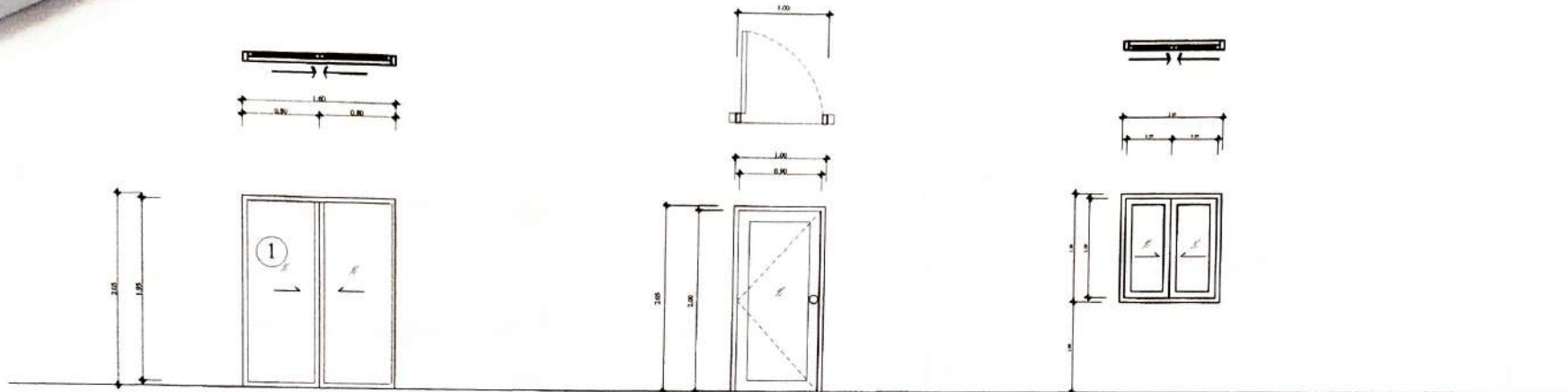

1

ประตูบานเลื่อนคู่ (รางแขวนบน) หน้าตั้งบานเลื่อน 2 ด้าน  
วงกบ อลูมิเนียม ความหนา 1.5 มม. (สีดำ) รางเลื่อน  
แบบแขวนด้านบนในจุดของบานเลื่อน  
บานประตู กรอบบานอลูมิเนียม ความหนา 1.5 มม. (สีดำ)  
กระดกโช้ หน้า 5 มม.  
ติดตั้งอุปกรณ์ประกอบบานครบชุด

2

ประตูบานเปิดครึ่ง  
วงกบ อลูมิเนียม ความหนา 1.5 มม. (สีดำ)  
บานประตู กรอบบานอลูมิเนียม ความหนา  
1.5 มม. (สีดำ) กระดกโช้ หน้า 5 มม.  
ติดตั้งอุปกรณ์ประกอบบานครบชุด

2

หน้าต่างบานเลื่อนคู่ (รางล่าง)  
วงกบอลูมิเนียม ความหนา 1.5 มม. (สีดำ)  
บานหน้าต่าง กรอบบานอลูมิเนียม ความหนา 1.5 มม.  
(สีดำ) กระดกโช้ หน้า 5 มม.  
ติดตั้งอุปกรณ์ประกอบบานครบชุด

ขยายประตู-หน้าต่าง Scale 1:50

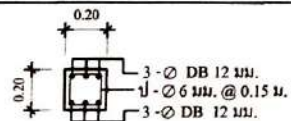

รูปตัด C Scale 1:20

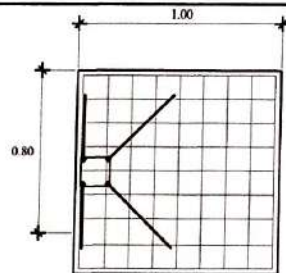

แบบ F Scale 1:20

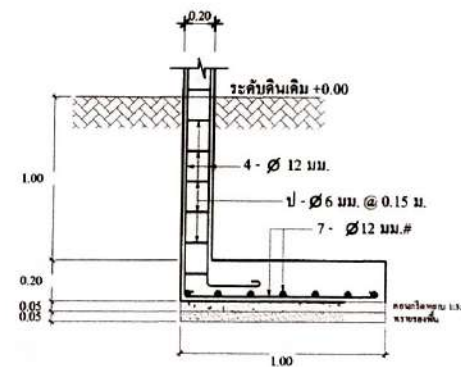

ขยาย F1, C1 Scale 1:25

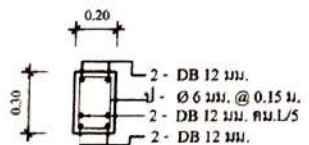

รูปตัด GB1 Scale 1:20

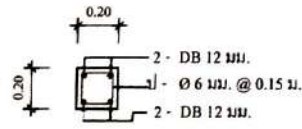

รูปตัด GB2 Scale 1:20

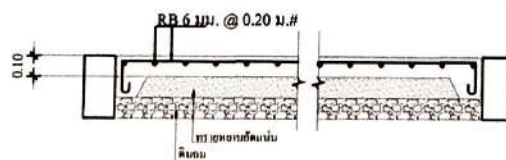

รูปตัด GS Scale 1:20

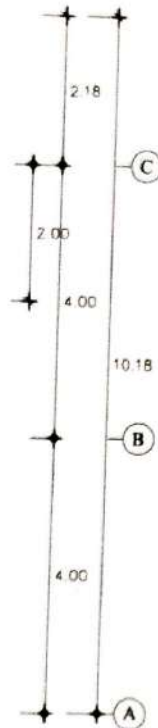
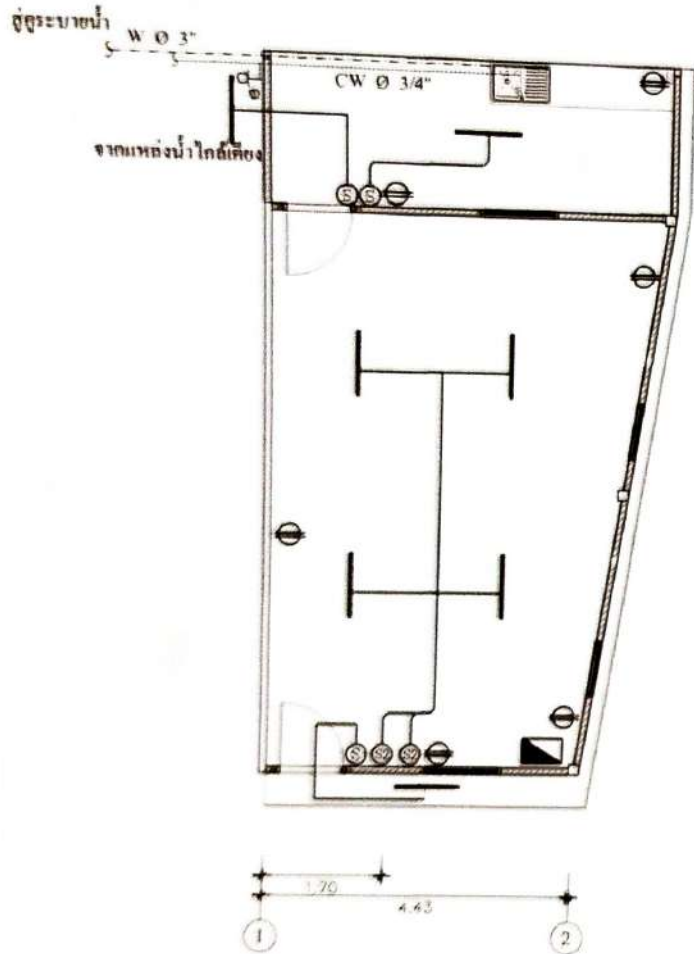

แปลนสุขาภิบาล,แปลนไฟฟ้า Scale 1:75

**สัญลักษณ์ไฟฟ้า**

- ▣ แสดงควบคุมไฟ
- ⊖ ตำแหน่งปลั๊กวงจรชนิดสองขั้วในผนัง สำหรับเอาต์เล็ต
- ⊕ ตำแหน่งสวิตช์ไฟที่จุดชนิดสองขั้วในผนัง สำหรับเอาต์เล็ต
- ⊙ ตำแหน่งสวิตช์ไฟที่จุดชนิดสองขั้วในผนัง สำหรับเอาต์เล็ต
- ไลน์ไฟฟ้า ไม่มีกรอบ หลอด LED TR ยาว 1.20 ม. 1 x 18 มม.
- สายไฟพืชมัด (ร้อยท่อ)
- ⚠ ตำแหน่งติดตั้งปลั๊ก INTERNET หรือช่องประกอบเอาต์เล็ต

**รายการประกอบแบบสุขาภิบาล SANITARY SPECIFICATIONS**

CW	ถังน้ำร้อนแบบ RV Ø 0.21, 1.02, 17, 34", 1/2" รับเงิน ขึ้นคุณภาพ ๕.5
W	ถังน้ำทิ้ง แบบพลาสติก PVC Ø 3" ขึ้นคุณภาพ ๕.5
S	สโตนโครม PVC Ø 4" ขึ้นคุณภาพ ๕.5
T	ชักโครก
⊖	ชักน้ำร้อน



ชื่อโครงการ / PROJECT: **อาคารศูนย์ อปพร.**

เจ้าของ / OWNER: **องค์การบริหารส่วนตำบลสุปือ**

ที่ตั้ง / LOCATION: **บ้านโคกขาว ม.3 ต.สุปือ อ.สุโขทัย-สก จ.นราธิวาส**

เขียนแบบ: *[Signature]*

นายทนายธรรม อามว  
นายช่างโยธาชำนาญงาน

วิศวกร

ตรวจสอบ: *[Signature]*

นายไตรภพ ปิ่นอินดา  
ผู้อำนวยการกองช่าง

เห็นชอบ: *[Signature]*

จ.ส.ค.สุรินทร์ ฐานานุก  
ปลัดองค์การบริหารส่วนตำบลสุปือ

อนุมัติ: *[Signature]*

นายอติพนมเขต หนึ่งชัยอนเซ  
นายกองค์การบริหารส่วนตำบลสุปือ

แบบแสดง / TITLE: **แปลนสุขาภิบาล,แปลน ไฟฟ้า**

PAGE NO 5-09

TOTAL 9