



# โครงการก่อสร้างรั้วศูนย์พัฒนาเด็กเล็ก

ปริมาณงาน ขนาดความสูง 1.00 ม.ยาว 71.00 ม.

รายละเอียดตามแบบแปลนกำหนด

สถานที่ก่อสร้าง บ้านโต๊ะเวาะ

บ้านโต๊ะเวาะ หมู่ที่ 3 ตำบลบุโยะ อำเภอสุโขทัย จังหวัดนราธิวาส

องค์การบริหารส่วนตำบลบุโยะ อำเภอสุโขทัย จังหวัดนราธิวาส

คูระบายน้ำตัว C (ผ่าซีก) ขนาด 0.20 เมตร ยาว 1.00 เมตร พร้อมทาสีขาว

รั้วเดิม

อาคารศูนย์เด็กเล็ก

ฝาครอบระบายน้ำตัว C กว้าง 0.35 เมตร ยาว 3.00 เมตร

เทคอนกรีต

ประตู 1

4.40

38.10

แสดงคูระบายน้ำ

Scale 1:150



ชื่อโครงการ / PROJECT:

รั้วศูนย์พัฒนาเด็กเล็ก

เจ้าของ / OWNER:

องค์การบริหารส่วนตำบลปู่โงะ

ที่ตั้ง / LOCATION:

บ้านโต๊ะเวาะ ม.3 ต.ปู่โงะ  
อ.สุโขทัย จ.สุโขทัย

เขียนแบบ

นายกามาล์ อาแว  
นายช่างโยธาชำนาญงาน

ตรวจสอบ

นายไตรภพ ปิ่นจินดา  
ผู้อำนวยการกองช่าง

เห็นชอบ

จ.ศ.ศ.สุรินทร์ สามานูญ  
ปลัดองค์การบริหารส่วนตำบลปู่โงะ

อนุมัติ

นายอิสมาแอล หนีเจ๊ะอาแซ  
นายกองค์การบริหารส่วนตำบลปู่โงะ

แบบแสดง / TITLE:

แสดงคูระบายน้ำ

DATE

PAGE. 3

TOTAL 6



ชื่อโครงการ / PROJECT:

รื้อศูนย์พัฒนาเด็กเล็ก

เจ้าของ / OWNER:

องค์การบริหารส่วนตำบลปุโง

ที่ตั้ง / LOCATION:

บ้านโตะเวาะ ม.3 ต.ปุโง  
อ.สุโขทัย-ลก จ.นครราชสีมา

เขียนแบบ *[Signature]*

นายกมล อานเว  
นายช่างโยธาชำนาญงาน

ตรวจสอบ *[Signature]*

นายไตรภพ ปิ่นจินดา  
ผู้อำนวยการกองช่าง

เห็นชอบ *[Signature]*

จ.ศ.ศ.สุรินทร์ สามานุง  
ปลัดองค์การบริหารส่วนตำบลปุโง

อนุมัติ *[Signature]*

นายอิสมาแอล หะยีเจ๊ะอาแซ  
นายกองค์การบริหารส่วนตำบลปุโง

แบบแสดง / TITLE:

ขยายรื้อ

DATE

PAGE. 4 TOTAL 6

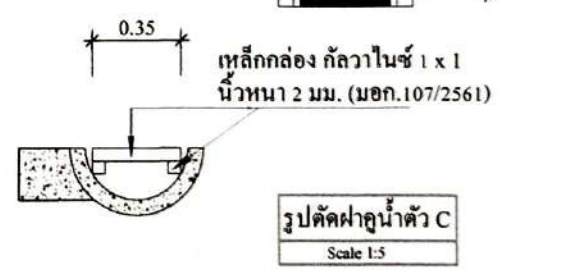
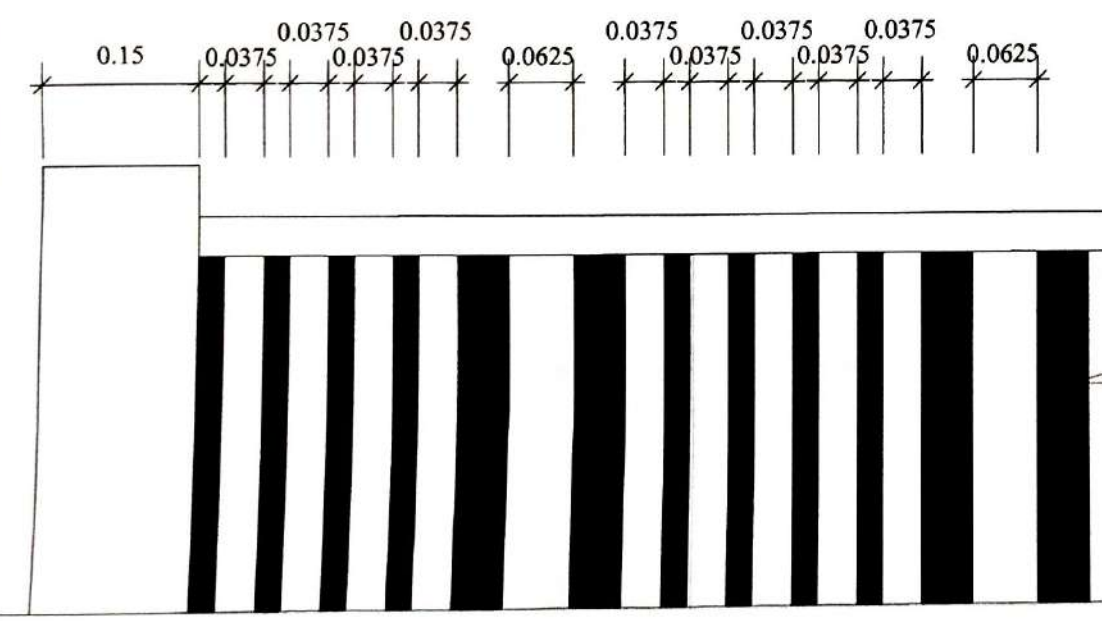
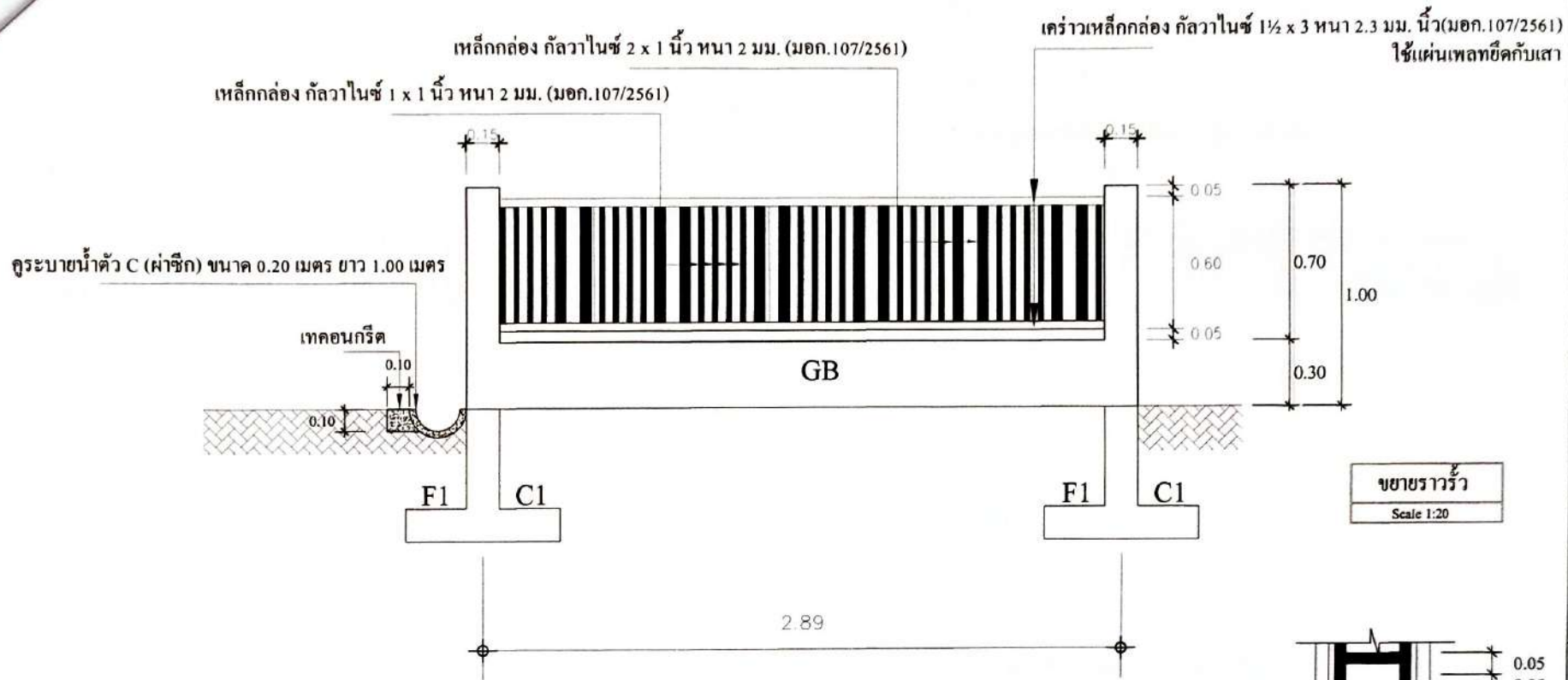

หมายเหตุ เหล็กคว่ำใช้แผ่นเหล็กยึดกับเสา



ชื่อโครงการ / PROJECT:

รัฐศูนย์พัฒนาเด็กเล็ก

เจ้าของ / OWNER:

องค์การบริหารส่วนตำบลปูละ

ที่ตั้ง / LOCATION:

บ้านโคะเวาะ ม.3 ต.ปูละ  
อ.สุโขทัย-ลก จ.นครราชสีมา

เขียนแบบ *[Signature]*

นายกามาล์ อาแว  
นายช่างโยธาชำนาญงาน

ตรวจสอบ *[Signature]*

นายไครภพ ปิ่นจินดา  
ผู้อำนวยการกองช่าง

เห็นชอบ *[Signature]*

จ.ศ.ศ.สุรินทร์ สามานุง  
ปลัดองค์การบริหารส่วนตำบลปูละ

อนุมัติ *[Signature]*

นายอัสมาแอล หะยีเจ๊ะอาแซ  
นายกองค์การบริหารส่วนตำบลปูละ

แบบแสดง / TITLE:

ขยายประตูรั้ว

DATE

PAGE. 5

TOTAL 6

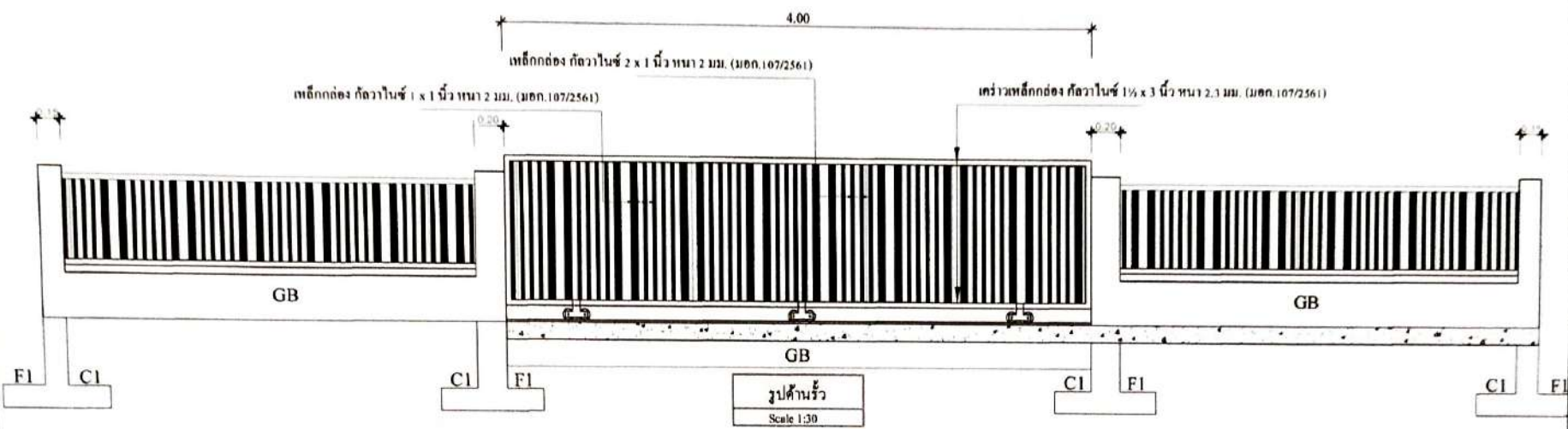

รูปด้านรั้ว  
Scale 1:30

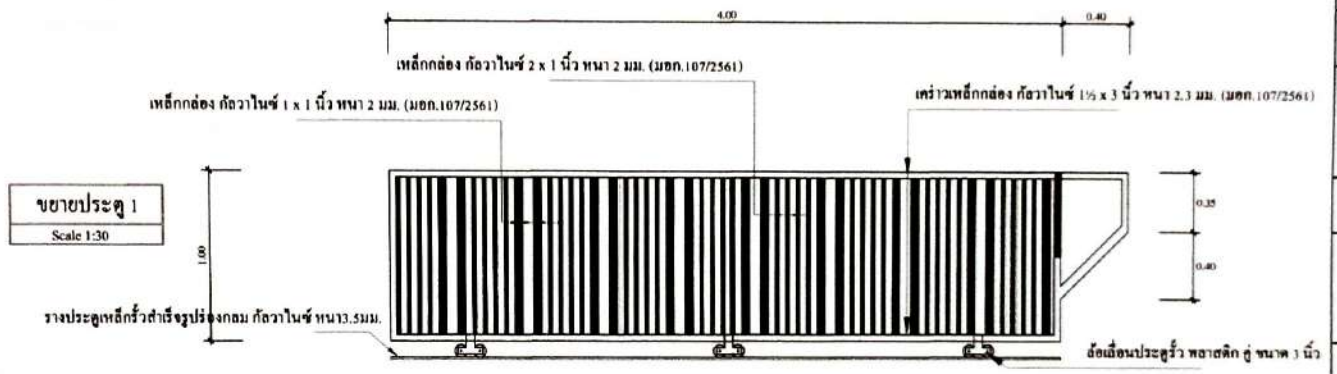

ขยายประตู 1  
Scale 1:30

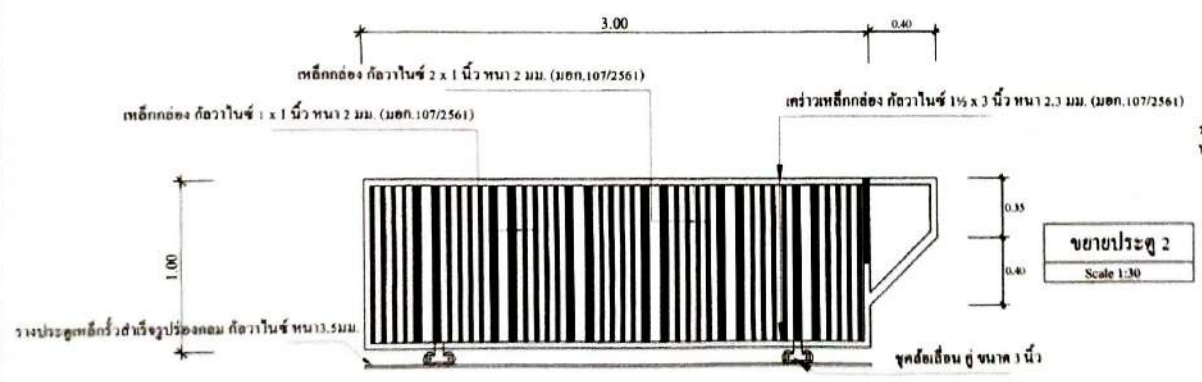

ขยายประตู 2  
Scale 1:30

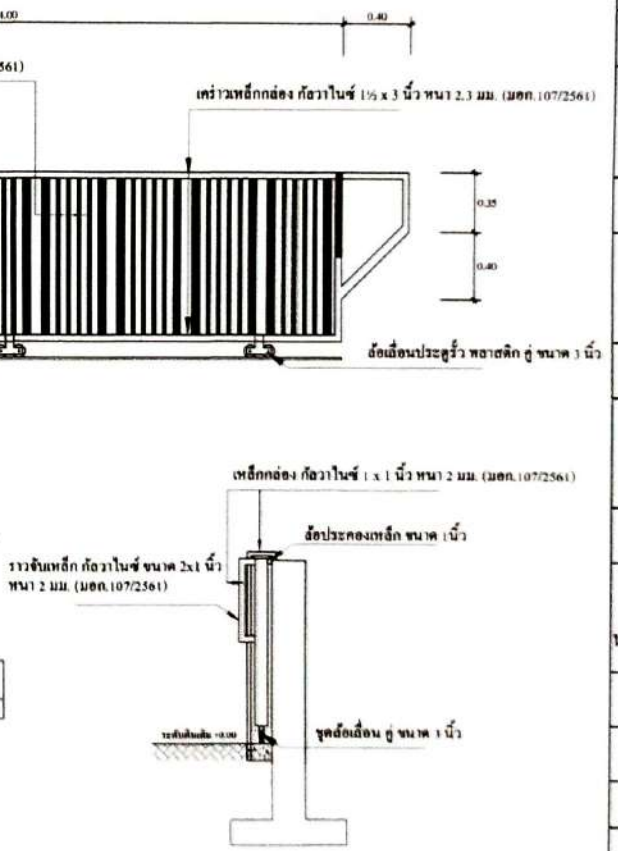

จุดยึดเลื่อน คู่ ขนาด 1 นิ้ว

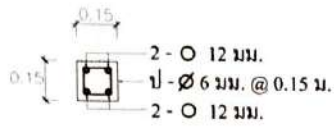

ขยาย C1  
Scale 1:20

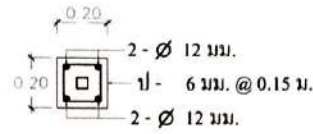

ขยาย C2  
Scale 1:20

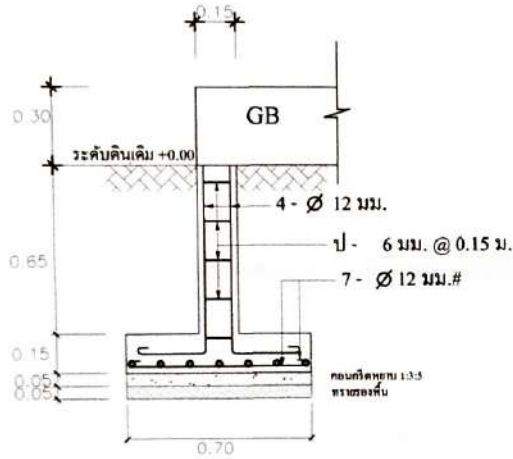

ขยาย F1, C1  
Scale 1:20

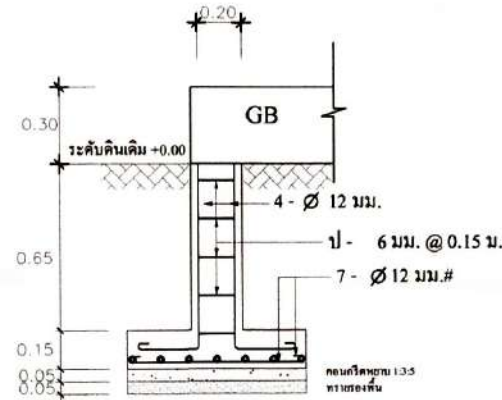

ขยาย F2, C2  
Scale 1:20

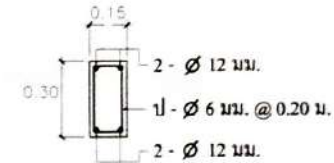

รูปตัดคาน GB  
Scale 1:20

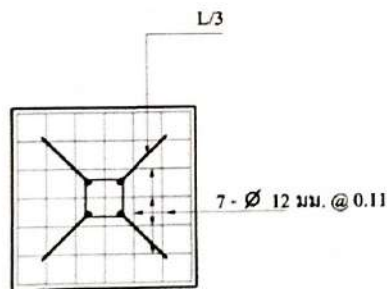

ขยาย F1  
Scale 1:20

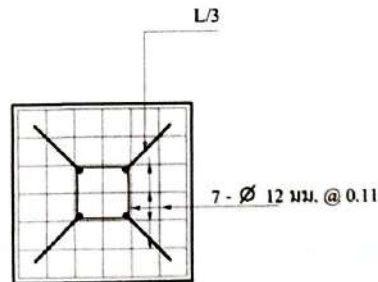

ขยาย F2  
Scale 1:20



ชื่อโครงการ / PROJECT:

รื้อศูนย์พัฒนาเด็กเล็ก

เจ้าของ / OWNER:

องค์การบริหารส่วนตำบลปูละ

ที่ตั้ง / LOCATION:

บ้านโตะเกาะ ม.3 ต.ปูละ  
อ.ตุ้มโฮก-ลก จ.อุบลราชธานี

เขียนแบบ

นางกานดา อ่าว  
นางช่างโยธาชำนาญงาน

ตรวจสอบ

นายไครภพ ปิ่นจินดา  
ผู้อำนวยการกองช่าง

เห็นชอบ

จ.ศ.ศุรินทร์ สามานุง  
ปลัดองค์การบริหารส่วนตำบลปูละ

อนุมัติ

นายอิสมาแอล ทะยี่เจ๊ะอาแซ  
นายกองค์การบริหารส่วนตำบลปูละ

แบบแสดง / TITLE:

แปลนค่อมอ.ฐานราก,คาน,เสา

DATE

PAGE. 6

TOTAL 6