



โครงการก่อสร้างถนนคอนกรีตเสริมเหล็ก

ขนาดผิวจราจรกว้าง 4.00 เมตร ยาว 350.00 เมตร หนา 0.15 เมตร
หรือมีพื้นที่ไม่น้อยกว่า 1,400.00 ตารางเมตร ไหล่ทางลูกรังข้างละ 0.50 เมตร
ตามแบบรายละเอียดที่ อบต.กำหนด

สถานที่ก่อสร้าง สายمامะ - มานะห์

บ้านโคกสือแด้ หมู่ที่ 6 ตำบลบุโยะ อำเภอสุโขทัย จังหวัดนครราชสีมา

กองช่าง องค์การบริหารส่วนตำบลบุโยะ

อำเภอสุโขทัย จังหวัดนครราชสีมา



ชื่อโครงการ / PROJECT:

ถนนคอนกรีตเสริมเหล็ก
สายมะระ - มานะห์

เจ้าของ / OWNER:

องค์การบริหารส่วนตำบลปูลุยโยะ

ที่ตั้ง / LOCATION:

บ้านโคกสือเด หมู่ที่ 6 ต.ปูลุยโยะ
อ.สุโขทัย จ.นครราชสีมา

เขียนแบบ

นายกามาดี อาแว
นายช่างโยธาชำนาญงาน

วิศวกร

ตรวจสอบ

นายไตรภพ ปิ่นจินดา
ผู้อำนวยการกองช่าง

เห็นชอบ

จ.ส.ต.สุรินทร์ สามานูญ
ปลัดองค์การบริหารส่วนตำบลปูลุยโยะ

อนุมัติ

นายอนุวัฒน์ สาสแลม
นายกองค์การบริหารส่วนตำบลปูลุยโยะ

แบบแสดง / TITLE:

แปลนถนนคอนกรีตเสริมเหล็ก

DATE

PAGE, NO 2

TOTAL 4

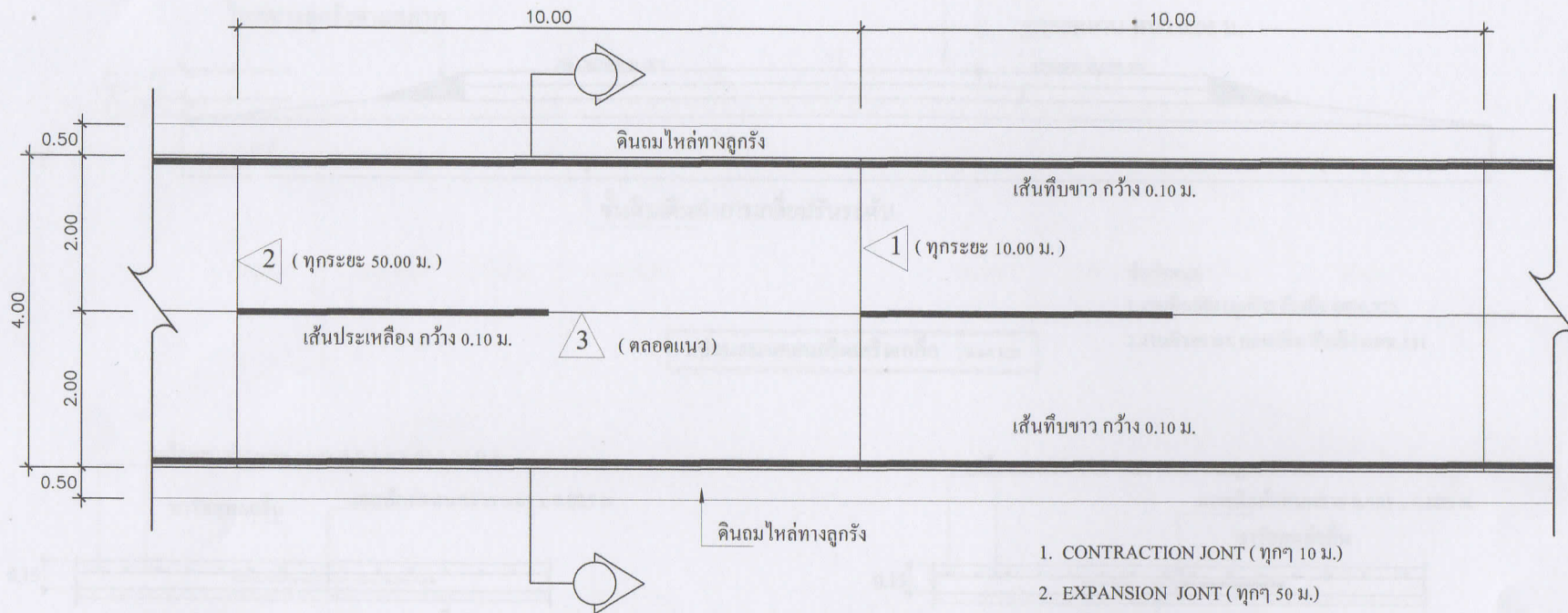

ดินถมไหล่ทางลูกรัง

1. CONTRACTION JONT (ทุกๆ 10 ม.)
2. EXPANSION JONT (ทุกๆ 50 ม.)
3. LONGTUDINAL JONT

แปลนถนนคอนกรีตเสริมเหล็ก Scale 1:75

ปริมาณงาน

ความกว้าง 4.00 เมตร ยาว 350.00 เมตร หนา 0.15 ม.
พร้อมไหล่ทางลูกรังข้างละ 0.50 ม.หรือมีพื้นที่ไม่น้อย
กว่า 1400.00 ตร.ม. รายละเอียดตามแบบรายละเอียดที่
อบต.กำหนด

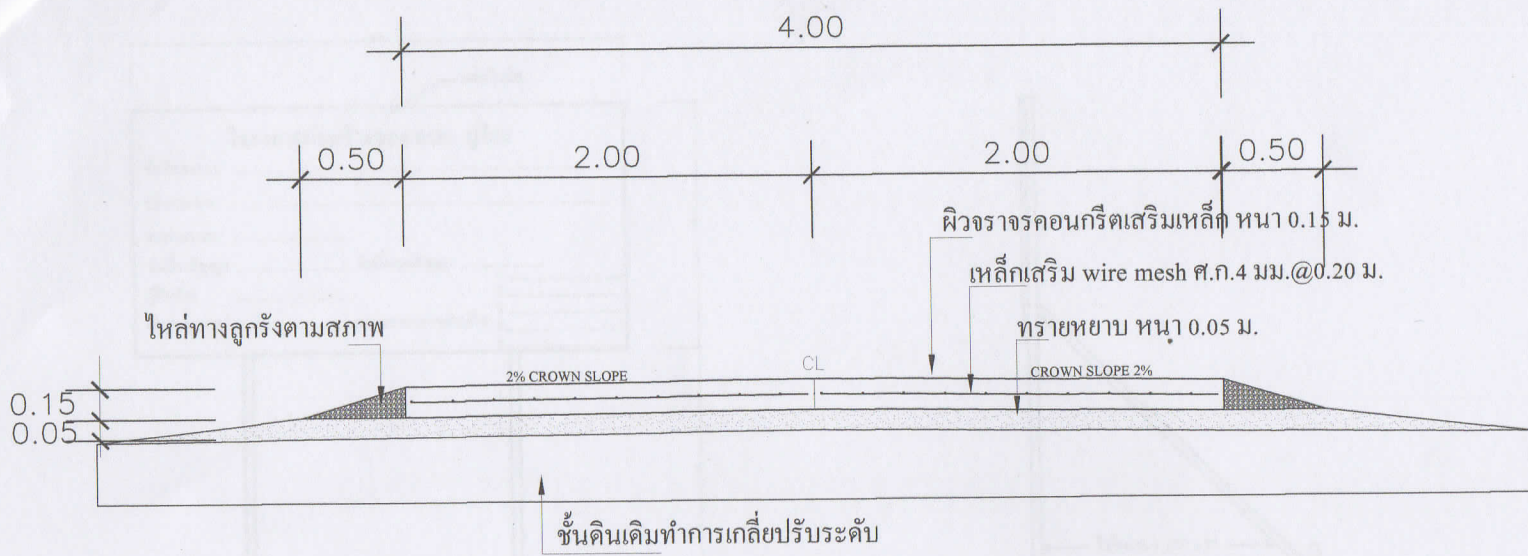

- ข้อกำหนด
- 1.งานดินเดิม (ลูกรัง) อ้างอิง มทข.222
 - 2.งานผิวจราจร คอนกรีต อ้างอิง มทข.231

แปลนถนนคอนกรีตเสริมเหล็ก Scael 1:25

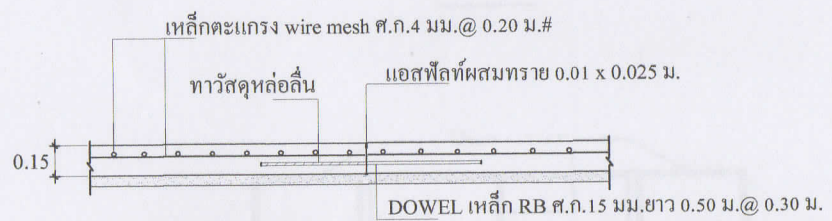

ขยาย CONTRACTION JOINT Scael 1:25



ขยาย EXPANSION JOINT Scael 1:25

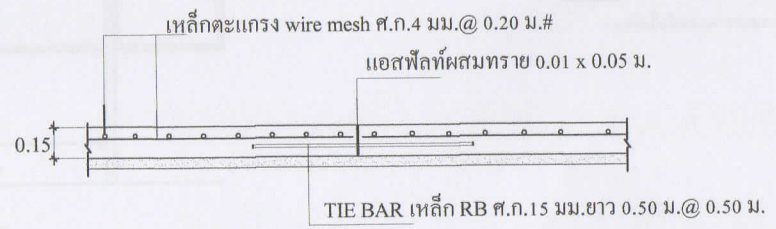

ขยาย LONGTUDINAL JOINT Scael 1:25

ชื่อโครงการ / PROJECT:	
ถนนคอนกรีตเสริมเหล็ก สายมะมะ - มานะห์	
เจ้าของ / OWNER:	
องค์การบริหารส่วนตำบลปู่โงะ	
ที่ตั้ง / LOCATION:	
บ้านโคกสือเด หมู่ที่ 6 ต.ปู่โงะ อ.สุโขทัย จ.นครราชสีมา	
เขียนแบบ	
นายกำลั อ่าว	
นายช่างโยธาชำนาญงาน	
วิศวกร	
ตรวจสอบ	
นายไตรภพ ปิ่นจินดา ผู้อำนวยการกองช่าง	
เห็นชอบ	
จ.ส.ต.สุรินทร์ สามานุง ปลัดองค์การบริหารส่วนตำบลปู่โงะ	
อนุมัติ	
นายอนุวัฒน์ สาแลเม นายกองค์การบริหารส่วนตำบลปู่โงะ	
แบบแสดง / TITLE:	
ขยายถนน คสล.	
DATE	
PAGE. NO 3	TOTAL 4